

Marketing

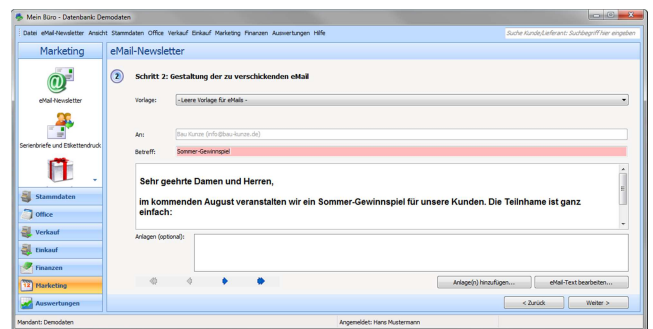

Newsletter

- Das Modul Marketing gibt Ihnen die Möglichkeit E-Mail-Newsletter eigenhändig zu gestalten.
- Mit dem Editor in WISO Mein Büro entwerfen Sie mit nur wenigen Klicks professionelle Mailings.
- Mithilfe des Adressdaten-Filters legen Sie im Handumdrehen Ihre gewünschte Zielgruppe fest und versenden den Newsletter per Knopfdruck.
- Durch die praktische Newsletter-Historie haben Sie den Inhalt und die Adressaten Ihrer E-Mail-Kampagnen jederzeit im Blick.



Serienbrief und Etikettendruck

- Personalisieren Sie die Mailings speziell für Ihre Kunden und gestalten Sie die Serienbriefe damit noch wirkungsvoller.
- Anschließend filtern Sie die Adressen der gewünschten Kunden aus Ihren Stammdaten, verknüpfen Sie mit Ihrem Seriendruckfunktion in Microsoft Word.
- Ihr Anschreiben wird automatisch für jeden ausgewählten Kunden mit der dazugehörigen Adresse ausgedruckt – so ersparen Sie sich das lästige Einfügen jeder einzelnen Adresse.
- Bei Bedarf können Sie Ihr Anschreiben auch per Fax oder E-Mail an die ausgewählten Kunden verschicken.
- Zusätzlich haben Sie die Möglichkeit eine Online-Poststelle einzurichten: Überlassen Sie Druck, Kuvertierung und Versand einfach einem Internet-Dienstleister.

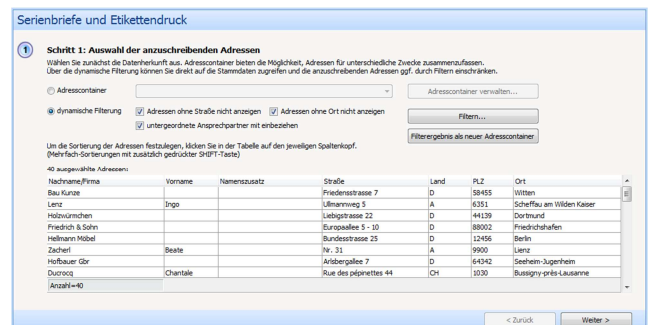

Geburtstagsliste

- Wenn Sie in Ihrer Kunden-Datenbank auch den Geburtstag eines Kunden eingetragen haben, wird dieser in der ständig aktualisierten Geburtstagsliste angezeigt.
- Dabei können Sie den Zeitraum der Auswertung frei bestimmen. Lassen Sie sich beispielsweise die Geburtstage des nächsten Monats oder nur der nächsten Woche auflisten.
- Die Geburtstagsliste bietet Ihnen somit die Möglichkeit für ganz persönliche Marketing-Aktionen: Verbinden Sie Ihre Glückwünsche wahlweise mit Rabatt-Aktionen oder aber ausgewählten Präsenten, um neue Kaufanreize zu schaffen.
- Anschließend stehen Ihnen verschiedene Übermittlungswege zur Auswahl. So können Sie Ihre Gratulationen per Post, Fax, E-Mail oder via Online-Poststelle übermitteln.

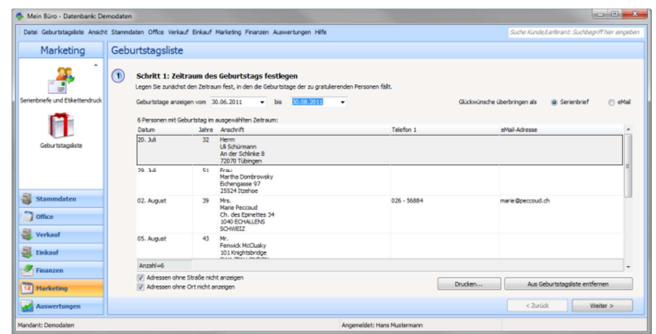

WISO Mein Büro können Sie in unserem [Shop](#) direkt als Download oder per Versandbestellung erwerben. Die Module sind bereits in WISO Mein Büro integriert und können ganz bequem 30 Tage getestet oder direkt freigeschaltet werden. Dafür ist keine weitere Installation nötig. Die Laufzeit der Software beträgt 365 Tage, eine Verlängerung ist im kostengünstigen Abo möglich.