

Designer

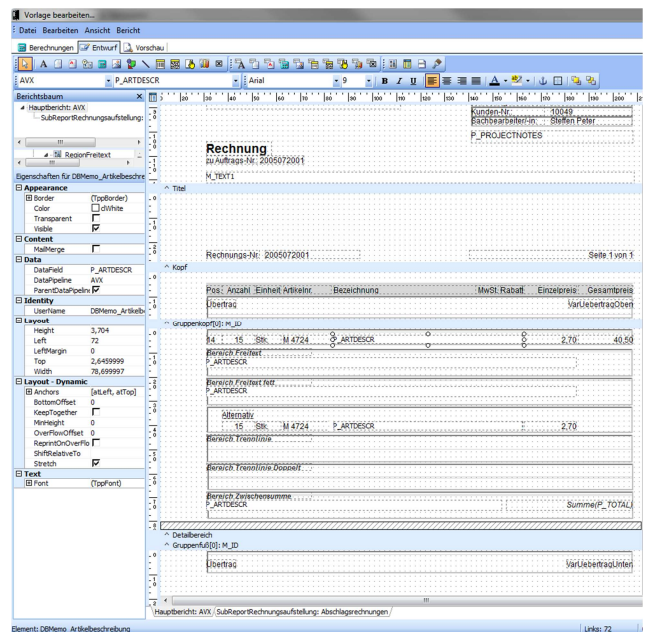

Geschäftsbriefe individuell gestalten

- WISO Mein Büro unterscheidet zwischen dem Briefpapier und der eigentlichen inhaltlichen Vorlage für Ihre Geschäftsdokumente.
- Das Briefpapier lässt sich bereits in der Standard-Version durch eine Vielzahl an Möglichkeiten gestalten.
- Die Vorlage hingegen ist der komplexere Teil Ihres Dokumentes: Hier wählen Sie, welche variablen Inhalte Sie in welcher Form auf dem Dokument verknüpfen und wie Sie diese gestalten wollen.
- Dabei geht es nicht nur um die Optik, sondern auch um intelligente Verknüpfungen: Lassen Sie bspw. eine Rabattspalte nur dann anzeigen, wenn auch eine Position einen Rabatt ausweist. Oder integrieren Sie mit einem individuellen Feld eine zusätzliche Auftragsnummerierung in Ihre Vorlage.
- Somit können Sie bereits vorhandene Dokumentvorlagen in WISO Mein Büro ganz individuell an Ihre Vorstellungen und die Besonderheiten Ihres Betriebes anpassen.



Elemente einfügen und verknüpfen

- Vom einfachen Geschäftsbrief über Angebote und Auftragsbestätigungen bis hin zu Rechnungen, Lieferscheinen und Mahnungen sind die Gestaltungsmöglichkeiten im Modul Designer praktisch unbegrenzt.
- Text- und Grafikelemente aller Art lassen sich an jeder beliebigen Stelle der Seite platzieren. Die Inhalte können Sie dabei fest vorgeben oder durch Einfügen von „Variablen“ mit den Inhalten Ihrer Firmen-Datenbank (z. B. Kundennamen und Adressen) oder mit Systemvariablen (z. B. Datumsangaben, Dateinamen oder Seitenzahlen) füllen.

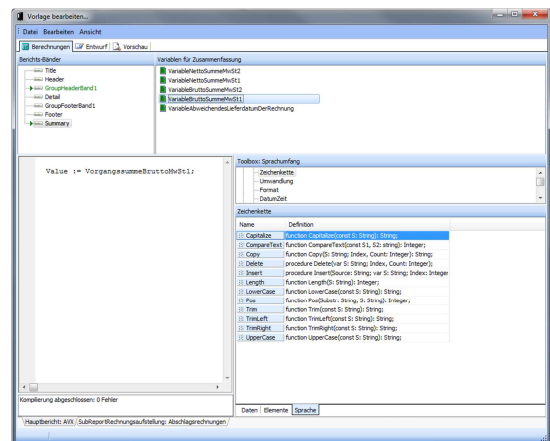

Farbe und Größe festlegen

- Bei den meisten Elementen lassen sich Farbe, Größe und die Position verändern. Durch Linien und geometrischen Formen gliedern Sie Ihre Dokumentvorlagen darüber hinaus ganz nach Belieben.
- Mithilfe der Registerkarte „Vorschau“ sehen Sie sofort, welche Auswirkungen Ihre Eingaben auf die Darstellung des Dokuments haben.

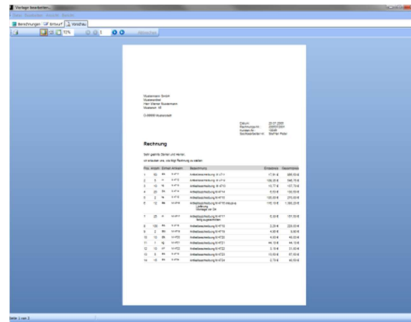

Bitte beachten Sie: Das Modul Designer erfordert gründliche Erfahrungen im Bereich Berichterstellung, Datenbank-Abfragen und Layout.

Falls Sie nur die einmalige Layoutgestaltung Ihrer Geschäftsunterlagen nach Ihren Vorstellungen wünschen, bieten wir Ihnen auch einen Einrichtungs-Service an. Diese individuelle Dienstleistung ist kostenpflichtig. Zur Beratung über Möglichkeiten und Kosten kontaktieren Sie uns unter folgender Telefon-Nummer: 02735 77 66 50 01.

WISO Mein Büro können Sie in unserem [Shop](#) direkt als Download oder per Versandbestellung erwerben. Die Module sind bereits in WISO Mein Büro integriert und können ganz bequem 30 Tage getestet oder direkt freigeschaltet werden. Dafür ist keine weitere Installation nötig. Die Laufzeit der Software beträgt 365 Tage, eine Verlängerung ist im kostengünstigen Abo möglich.